

Bertrams EWR Kaminkopfverlängerung

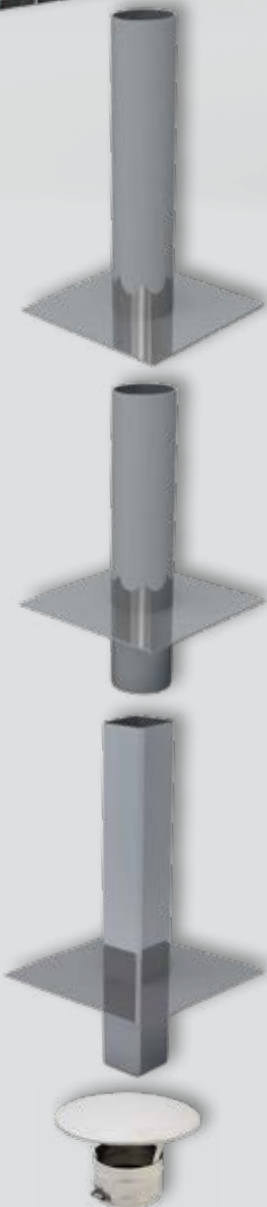

Edelstahl-System EWR

HVP 21-24

Ausgabe Januar 2024

- Einwandige Kaminkopfverlängerung aus Edelstahl
- Werkstoff: 1.4404/ 1.4571 (V4A)
- Wandstärke 0,6 mm, matt

Bitte berücksichtigen Sie die – ab dem 01.01.2024 – gültigen und produktspezifischen Material-Teuerungszuschläge (MTZ).

Mit der einwandigen Kaminkopfverlängerung aus Edelstahl verlängern Sie Ihren gemauerten Schacht um bis zu 750 mm. Hierdurch erreichen Sie eine Zugverbesserung oder verhindern das Überströmen bzw. Ansaugen von Rauchgasen eines benachbarten Schornsteins. Die sichtbare Länge – über dem Kaminkopf - beträgt 500 mm bzw. 750 mm.

Optional kann eine passende Regenhaube montiert werden. Diese wird mittels einer Schlauchschelle passgenau oberhalb der Kaminverlängerung montiert.

Variante 1

EWR einwandige, runde Kaminkopfverlängerung, Höhe 500 mm, ohne Einsteckende

Durchmesser	DN 130	DN 150	DN 160	DN 180	DN 200	DN 250
Abmessung	330 x 330 mm	330 x 330 mm	330 x 330 mm	400 x 400 mm	400 x 400 mm	500 x 500 mm
Artikel-Nr.	21KV500- ... -1					
Preis	105,50 €	126,50 €	133,00 €	133,00 €	146,50 €	161,00 €

Variante 2

EWR einwandige, runde Kaminkopfverlängerung, Höhe 500 mm oder 750 mm, mit rundem Einsteckende L = 100 mm

Durchmesser	DN 130	DN 150	DN 160	DN 180	DN 200	DN 250
Abmessung	330 x 330 mm	330 x 330 mm	330 x 330 mm	400 x 400 mm	400 x 400 mm	500 x 500 mm
Einsteckende	128	148	158	178	198	248
Artikel-Nr.	21KV500- ... -2					
Preis Höhe 500 mm	195,00 €	234,50 €	264,00 €	264,00 €	291,00 €	325,00 €
Artikel-Nr.	21KV750- ... -2					
Preis Höhe 750 mm	242,00 €	284,50 €	325,00 €	325,00 €	364,00 €	412,00 €

Variante 3 – SONDERTEIL

EWR einwandige Kaminkopfverlängerung als Sonderenteil, z. B. mit eckigem Stutzen oder abweichenden Maßen

Abmessung und Höhe (max. 800 mm) des Stutzen sowie der Fußplatte und des Einsteckendes sind frei wählbar. Maße bitte entsprechend angeben.

Preise auf Anfrage.

Da es sich um ein Sonderenteil handelt ist eine Rückgabe dieser Artikel nicht möglich.

Optional

EWR Regenhaube passend zur Kaminkopfverlängerung

Durchmesser	DN 130	DN 150	DN 160	DN 180	DN 200	DN 250
Artikel-Nr.	21RH...					
Preis	64,00 €	71,00 €	73,50 €	78,00 €	109,00 €	158,50 €

Die angegebenen Preise verstehen sich zzgl. des jeweils gültigen MTZ.

Für Bestellungen mit einem Nettowarenwert von < € 50,-,- erheben wir eine Bearbeitungsgebühr von pauschal € 12,-,- je Bestellung.

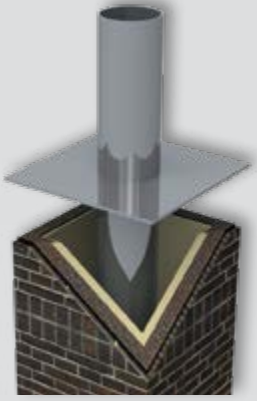

Kunde: _____

Ansprechpartner: _____

Telefon: _____

Email: _____

Kommission: _____

Form und Maße der Verlängerung **oberhalb** der Platte:

Die Form der Verlängerung und des Einsteckstutzens bitte ankreuzen und die Maße entsprechend eintragen.

<input type="checkbox"/>	<input type="checkbox"/>	=	<input type="text"/> mm	x	<input type="text"/> mm	<input type="checkbox"/>	<input type="checkbox"/>	=	∅	<input type="text"/> mm
	(eckig)						(rund)			

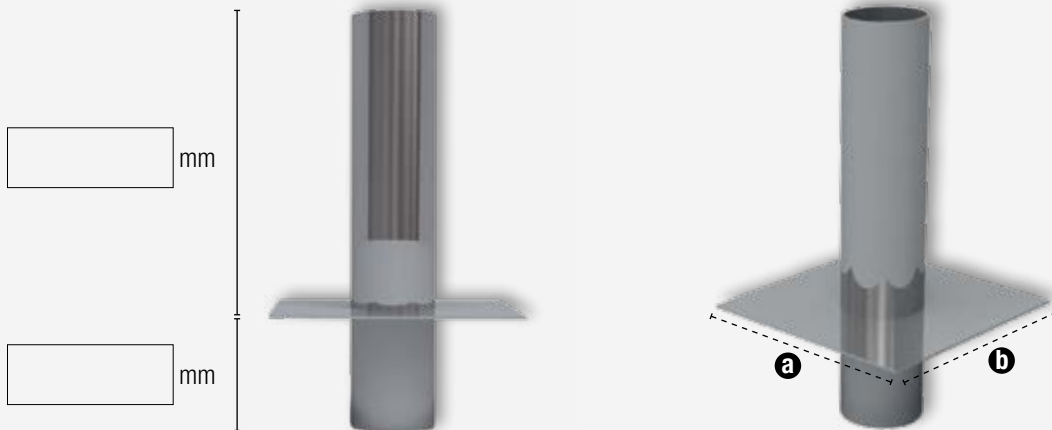

Plattenmaße (a und b): mm x mm (Standardmaß: 330 x 330 mm)

Form und Maße der Verlängerung **unterhalb** der Platte:

Die Form der Verlängerung und des Einsteckstutzens bitte ankreuzen und die Maße entsprechend eintragen.

<input type="checkbox"/>	<input type="checkbox"/>	=	<input type="text"/> mm	x	<input type="text"/> mm	<input type="checkbox"/>	<input type="checkbox"/>	=	∅	<input type="text"/> mm
	(eckig)						(rund)			
<input type="checkbox"/>	<input type="checkbox"/>	=	<input type="text"/> mm	x	<input type="text"/> mm	<input type="checkbox"/>	Kein Stutzen unterhalb der Montageplatte.			
	(Plewa)									

Für Bestellungen mit einem Nettowarenwert von < € 50,- erheben wir eine Bearbeitungsgebühr von pauschal € 12,- je Bestellung.